http://www.rainews.it/dl/rainews/media/Tfr-Furlan-Cisl-Sono-soldi-dei-lavoratori-bisogna-fare-cose-serie-3ce69e9e-672b-49ec-9613-9fdc0590c5b9.html

1 ottobre 2014

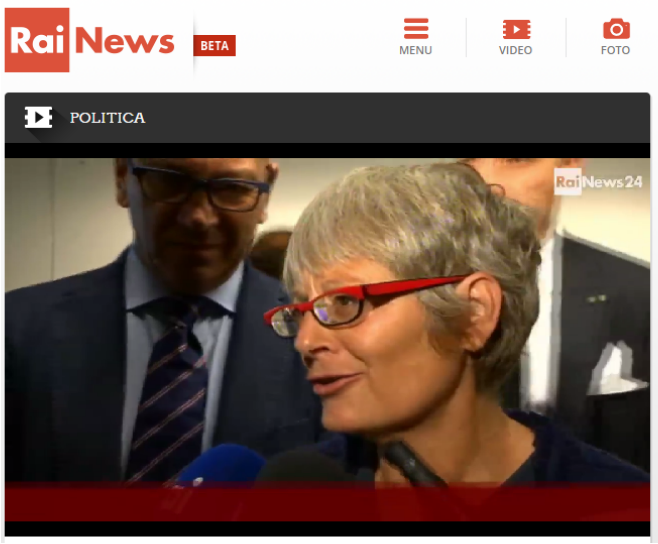

Tfr. Furlan (Cisl): "Sono soldi dei lavoratori, bisogna fare cose serie"

Sulla destinazione del Tfr, "Siccome stiamo parlando di soldi dei lavoratori, bisogna fare cose serie". Così il segretario generale aggiunto della Cisl e leader in pectore del sindacato Anna Maria Furlan, intervenuta oggi ad un convegno nell'ambito di Expo Training a Milano. "Oggi - ha aggiunto Furlan - il Tfr è tassato meno delle buste paga. Se noi portiamo una parte di questo in busta paga, come viene tassato? Come oggi il Tfr o in modo diverso?".

- See more at: http://www.rainews.it/dl/rainews/media/Tfr-Furlan-Cisl-Sono-soldi-dei-lavoratori-bisogna-fare-cose-serie-3ce69e9e-672b-49ec-9613-9fdc0590c5b9.html#sthash.s4gcpjhg.dpuf